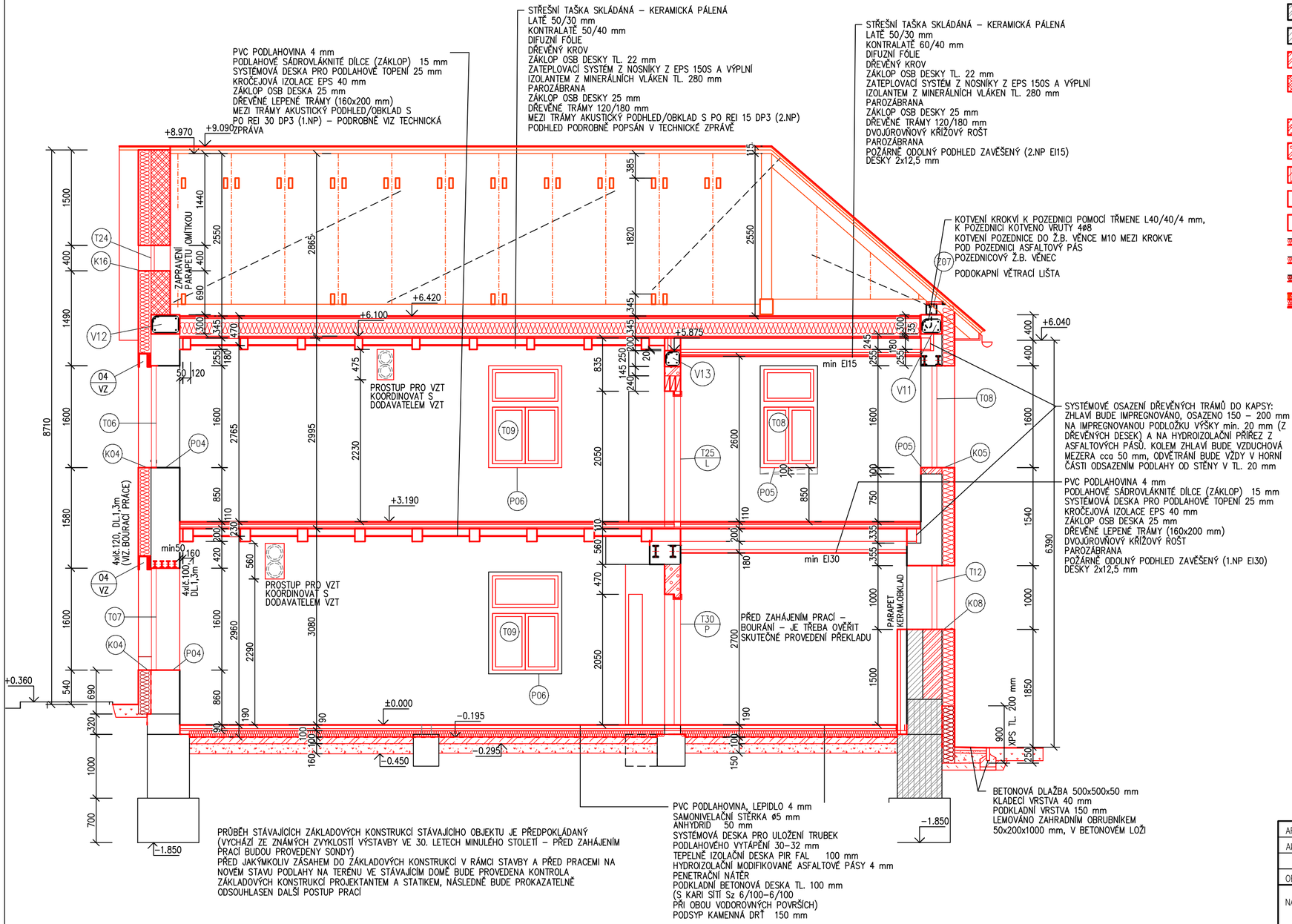

PRŮBĚH STÁVAJÍCÍCH ZÁKLADOVÝCH KONSTRUKCÍ STÁVAJÍCÍHO OBJEKTU JE PŘEDPOKLÁDANÝ (VYCHÁZÍ ZE ZNÁMÝCH ZVYKLOSTÍ VÝSTAVBY VE 30. LETECH MINULÉHO STOLETÍ – PŘED ZAHÁJENÍM PRACÍ BUDOU PROVEDENY SONDY)
PŘED JAKÝMKOLIV ZÁSAHEM DO ZÁKLADOVÝCH KONSTRUKCÍ V RÁMCI STAVBY A PŘED PRACEMI NA NOVÉM STAVU PODLAHY NA TERÉNU VE STÁVAJÍCÍM DOMĚ BUDE PROVEDENA KONTROLA ZÁKLADOVÝCH KONSTRUKCÍ PROJEKTANTEM A STATIKEM, NÁSLEDNĚ BUDE PROKAZATELNĚ ODSOUHLASEN DALŠÍ POSTUP PRACÍ

LEGENDA MATERIÁLŮ

- OBVODOVÉ NOSNÉ ZDIVO TL. 450 A 300 mm, SMÍŠENÉ Z CIHEL PLNÝCH PÁLENÝCH, PODÉLNĚ DĚROVANÝCH
- OBVODOVÁ KONSTRUKCE TL. 500 – 600 mm – ZDIVO KAMENNÉ
- OBVODOVÁ KONSTRUKCE – ZDIVO Z HLINĚNÝCH CIHEL (KOTOVIC)
- CIHLA PLNÁ PÁLENÁ NA MALTU VÁPENOCEMENTOVOU
- TEPELNĚ IZOLAČNÍ BROUŠENÍ CIHLY, TL. 300 mm (PRO ZATEPLENÉ ZDIVO) NA SYSTÉMOVOU TENKOVRSTVOU MALTU
  BROUŠENÍ CIHLY, TL. 250 mm NA SYSTÉMOVOU TENKOVRSTVOU MALTU
- TEPELNĚ IZOLAČNÍ BROUŠENÍ CIHLY TL. 440 mm VYPLNĚNÉ POLYSTYRÉNEM (JEDNOVRSTVÉ ZDIVO f_k=3,6MPa)) NA SYSTÉMOVOU TENKOVRSTVOU MALTU (M(T)10, PRO CELOPLOŠNOU SPÁRU) – PRO ZDĚNÍ NEBUDE POUŽITA PĚNA
- AKUSTICKÉ CIHLY TL. 250 mm, P20 NA OBYČEJNOU MALTU
- CIHLY TL. 140 mm PRO VNITŘNÍ PŘÍČKY (NENOSNÉ ZDIVO), NA OBYČEJNOU MALTU
- ZDIVO STĚN A PŘEDSTĚN Z OCELOVÝCH NOSNÍKŮ S OPLÁŠTĚNÍM IMPREGNOVANÝMI SÁDROKARTONOVÝMI DESKAMI
- NOVÉ PRVKY A VÝROBKY
- TEPELNÁ IZOLACE – OBVODOVÝ PLÁŠŤ – ŠEDÝ EPS TL. 200 mm
- TEPELNÁ IZOLACE – STŘEŠNÍ PLÁŠŤ A PODSTŘEŠNÍ PROSTOR VIZ SKLADBY V ŘEZU, SPECIFIKACE TZ
- ZATEPLENÍ SOKL – EPS SE SNÍŽENOU NASÁKAVOSTÍ (PERIMETR) TL. 200 mm
- DŘEVĚNÁ RÁMOVÁ KONSTRUKCE OBVODOVÉHO PLÁŠTĚ S KONTAKTNÍM ZATEPLENÍM A DŘEVĚNOU PROVĚTRÁVANOU FASÁDOU
- BETON PROSTÝ
- BETON S VÝZTUŽÍ
- DRCENÉ KAMENIVO
- ZEMINA NASYPANÁ
- ZEMINA PŮVODNÍ

POZNÁMKA

PŮVODNÍ DŮM
STROP NA 2.NP (+6,105): TRÁMY 120/180 mm PO 900 mm, PEVNOST min. C16
STROP NA 1.NP (+3,080): TRÁMY 160/200 mm PO 900 mm, LEPENÉ, PEVNOST min. C20
ŘEZIVO BUDE TLAKOVĚ IMPREGNOVÁNO PROTI BIOLOGICKÝM ČINITELŮM
DŘEVĚNÉ STROPNÍ TRÁMY (KRAJNÍ, NA MEZIOKENNÍM PILÍŘI, NEBO VE VZDÁLENOSTI max. 4 m) BUDOU KOTVENY OCELOVOU TRÁMOVOU ZÁVLAČÍ Z PÁSOVINY 50/5 mm, DÉLKA NA TRÁMU PRO 2 SPOJE VE VZDÁLENOSTI 200 mm A VE VZDÁLENOSTI 150 mm OD KRAJE ZHLAVÍ TRÁMU A 150 mm OD KRAJE KOTVY (DÉLKA VODOROVNĚ V ø 850 mm), SVISLÁ ČÁST ZÁVLAČE BUDE ZAPUŠTĚNA V ČÁSTEČNĚ DRÁŽCE Z VNĚJŠÍ STRANY NA VÝŠKU cca 500 mm. DŘEVĚNÉ STROPNÍ TRÁMY (KRAJNÍ, NA MEZIOKENNÍM PILÍŘI, NEBO VE VZDÁLENOSTI max. 4 m) BUDOU KOTVENY OCELOVOU TRÁMOVOU ZÁVLAČÍ Z PÁSOVINY 50/5 mm, DÉLKA NA TRÁMU PRO 2 SPOJE VE VZDÁLENOSTI 200 mm A VE VZDÁLENOSTI 150 mm OD KRAJE ZHLAVÍ TRÁMU A 150 mm OD KRAJE KOTVY (DÉLKA VODOROVNĚ V ø 850 mm), SVISLÁ ČÁST ZÁVLAČE BUDE ZAPUŠTĚNA V ČÁSTEČNĚ DRÁŽCE Z VNĚJŠÍ STRANY NA VÝŠKU cca 500 mm.
DOPLNĚNÉ PŘEKLADY NAD NOVÝMI OTVORY JSOU Z OCELOVÝCH VÁLCOVANÝCH NOSNÍKŮ A BUDOU OBĚZDĚNY (POPIS VIZ PŮDORYSY)
ZE STRANY JIŽNÍ A ZÁPADNÍ JSOU NAVRŽENY V RÁMCI ZATEPLENÍ TL. 200 mm PODOMÍTKOVÉ SCHRÁNKY NA VENKOVNÍ ŽALUZIE. SCHRÁNKY JSOU ZE TUHÝCH PURENITOVÝCH DESEK TL. 15 mm VE TVARU OBRÁCENÉHO L, DELŠÍ STRANA JE ODVRÁCENA VEN. NA STRANĚ STÁVAJÍCÍ FASÁDY JE SCHRÁNKA KOTVENA K NADPRAŽÍ POMOCÍ OCELOVÝCH PROFILŮ, U NADPRAŽÍ JE SCHRÁNKA DOPLNĚNA DESKAMI Z IZOLACE TLOUŠŤKY 60 mm, S TEPELNOU VODIVOSTÍ cca 0,028 W/mK.
PŘÍSTAVBA
SVISLÉ ZDIVO BUDE ZTUŽENO ŽELEZOBETONOVÝMI VĚNCI V ÚROVNI STROPŮ A POZEDNIC.
Z VNĚJŠÍ STRANY BUDOU VĚNCE LEMOVÁNY KERAMICKÝMI VĚNCOVKAMI BROUŠENÝMI S VÝPLNÍ POLYSTYRÉNEM ROZMĚR 80/250 mm,
Z VNITŘNÍ STRANY BUDE 100 mm EPS
PŘEKLADY NAD OKNY:
NOSNÝ ŽALUZIOVÝ PŘEKLAD Š. 440 mm, V. 238 mm, SE ZABUDOVANOU TEPELNOU IZOLACÍ A SCHRÁNKOU PRO VENKOVNÍ ŽALUZII, DÉLKA 3500 mm, 4 ks – NA 1.NP BUDE DOPLNĚN Ž.B. PŘEKLADEM P1 SPOJENÝM S VĚNCEM, NA 2.NP BUDE Ž.B. PŘEKLAD P2
NOSNÝ ŽALUZIOVÝ PŘEKLAD Š. 440 mm, V. 238 mm, SE ZABUDOVANOU TEPELNOU IZOLACÍ A SCHRÁNKOU PRO VENKOVNÍ ŽALUZII, DÉLKA 2000 mm, 4 ks
NOSNÝ PŘEKLAD Š. 70 mm, V. 238 mm, DÉLKA 2000 mm, 5 ks NAD OTVOR, CELKEM 20 ks. (SKLADBA NADPRAŽÍ Z VNĚJŠÍ STRANY 1x PŘEKLAD, MEZERA VYPLNĚNÁ EPS TL. 90 mm. , VÝŠKY JAKO PŘEKLADY, 4x PŘEKLAD)
PŘEKLADY NADE DVEŘMI:
ŠÍŘKA ZDIVA 440 mm – PŘEKLAD 70/238 mm, DÉLKY 1500 mm, 1x + EPS TL. 90 mm + 4x, 5 ks 2x CELKEM 10 ks
ŠÍŘKA ZDIVA 250 mm – PŘEKLAD 70/238 mm, DÉLKY 1500 mm, 1x + EPS TL. 40 mm + 2x, 3 ks 3x CELKEM 9 ks
ŠÍŘKA ZDIVA 300 mm – PŘEKLAD 70/238 mm, DÉLKY 1500 mm, 4 ks 1x CELKEM 4 ks
ŠÍŘKA ZDIVA 150 mm – PŘEKLAD PLOCHÝ, DÉLKY 1500 mm, 2 ks
STROPY VIZ VÝKRESY Č. 15, 16.

ARCHITEKT: Ak.arch. LIBOR SOŠŤÁK	VYPRACOVAL: Ing. ZDENKA TRČÁLKOVÁ	VEDOUCÍ PROJEKCE: Ing. LIBOR HOLUB	ZHOTOVITEL: iPR spol.s r.o. investice–projekty–realizace Jasenická 1828, 755 01 Vsetín Czech Republic tel/fax 571431936
OBJEDNATEL: MĚSTO VIZOVICE	MÍSTO STAVBY: MASARYKOVO NÁM. 680, VIZOVICE		
NÁZEV AKCE: REKONSTRUKCE A PŘÍSTAVBA DOMU Č.P. 680			ZAKÁZKA: 1415/2023/IPR; STUPEŇ DOK.: DPS
OBJEKT:	SO01 BUDOVA Č.P.680		DATUM: LISTOPAD 2024
PROFESE:	D.1. DOKUMENTACE STAVEBNÍHO NEBO INŽENÝRSJÉHO OBJEKTU		ARCHÍV: 1415_DPS_D11_S001_b; FORMÁT: 10xA4
DRUH:	D.1.1 ARCHITEKTONICKO – STAVEBNÍ ŘEŠENÍ		
NÁZEV VÝKRESU: Nový stav: ŘEZ A–A			MĚŘÍTKO: 1:50; STAV. OBJEKT: S001; Č. VÝKRESU: 11